私たちの 毎日がかけがえのない宝物

思い出アルバム

ちゅうよ
中予

［松山南高等学校 砥部分校／松山北高等学校 中島分校／上浮穴高等学校］

松山北高等学校 中島分校

魚のつかみ取り

サイクリング部

がんばれ受験生

自転車甲子園

登下校中の船内の様子

みんなでBBQ

みかんの摘果体験

トライアスロン中島大会

松山南高等学校 砥部分校

上浮穴高等学校

中予:伊予郡砥部町

松山南高等学校 砥部分校

［デザイン科］

動画もチェック!

学校情報

課程／学科	全日制／デザイン科(2学級・定員80名)
寮・下宿	●寮あり 月5.8万円(水道光熱費・食費込み) 完全個室、バス・トイレ・簡易キッチン付き ●朝・夕食付き
全校生徒数	160名(1年80名、2年40名、3年40名) ※令和7年度ゲームクリエーションコース設置に伴い定員を40名増員

進学・就職先

R6進学者数	私立大6名、短大7名、専門学校17名
主な合格校(過去3年)	愛知県立芸術大学、広島市立大学、佐賀大学、大分県立芸術文化短期大学、武蔵野美術大学、多摩美術大学
R6就職者数	県内6名
主な就職先(過去3年)	(株)アイビ広告、(株)カワニシ、ANAクラウンプラザホテル、(株)松山大洋工芸、(株)ユイファクトリー、西川ローズ(株)

補助制度

●希望者に対し**1食350円**で給食を提供

募集人員(学区外)

募集定員の15%以内

詳しい学校情報はHPをチェック!

TEL:089-962-4040

住 伊予郡砥部町岩谷口7番地

https://matsuyamaminami-h-b.esnet.ed.jp/

学校の特徴

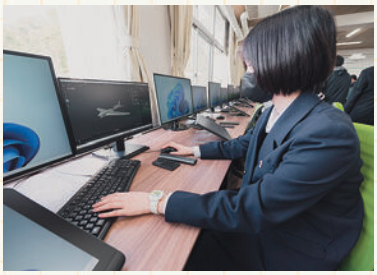

クラフトからデザインまで ～今年度からゲームクリエーションコースを新設～

ものづくりの町、砥部町にある砥部分校は、伝統の手仕事である「砥部焼」から、先端の手仕事である「デジタル表現」や「ゲーム制作」まで、幅広く学習できるデザイン科の学校です。自然に囲まれた立地ながら、四国最大の都市、松山市にも近く、デザインを学ぶ高校生にとって、恵まれた環境が魅力です。また、ゲーム分野にも意欲的に取り組んでいる(株)オートクチュールが、校内にサテライトオフィスを設けており、授業や部活動では、ゲーム制作に関する技術指導を、プロから直接受けることができます。

部活動の魅力

東京ゲームショウに出展「ゲームクリエーション部」、地域に愛される「陶芸部」

「ゲームクリエーション部」は、東京ゲームショウ2024に出展し、全国のゲームファンに砥部分校をアピールしました。今後はゲーム制作に加えて、eスポーツにも力を入れていく予定です。また、「陶芸部」は地元の祭りへの参加や企業との商品開発に意欲的に取り組み、陶芸の魅力を発信している、本校を代表する部活動です。

学校行事

全校生徒一斉の真剣勝負!「作品コンクール」

「作品コンクール」では、とべ動物園での写生、学校ロゴデザイン等に取り組みます。コンクールは学期ごとに実施され、全学年が限られた時間で黙々と作品を制作します。先輩後輩関係なく火花を散らす真剣勝負。それが作品コンクールです。

受験生の方へ

クリエイティブな学びを支える充実した設備

ハイスペックパソコンを完備した「ゲームクリエーション実習室」のほか、電動ろくろやガス・電気窯がそろった陶芸室や、写真館さながらの写真スタジオもあり、砥部分校にはデザイン教育に必要な設備が整っています。また、実習も進路指導も、少人数体制で徹底的にバックアップします。

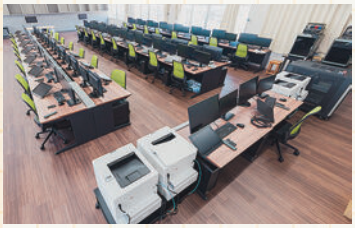

地域の特色

地域の支援で町営寮が始動(完全個室、バス・トイレ付)

「焼き物の里」砥部町は、約90もの窯元があり、文化や歴史の香り高い町です。地元砥部町の支援により、全国からの入学生を受け入れる寮が完成しました。地域のサポートは手厚く、寮で暮らす生徒の生活を支援してくれる団体もあり、安心して一人暮らしができます。

中予:松山市

松山北高等学校 中島分校

［普通科］

動画もチェック!

学校情報

課程／学科	全日制／普通科(1学級・定員40名)
寮・下宿	●島内:下宿相談窓口あり(水道代込み) ●島外:下宿あり 月5.8万円 朝・夕食付き(平日のみ)
全校生徒数	72名(1年26名、2年27名、3年19名)

進学・就職先

R6進学者数	国公立大2名、私立大3名、専門学校2名
主な合格校(過去3年)	愛媛大学、松山大学、新潟大学、滋賀大学、青山学院大学
R6就職者数	県内8名
主な就職先(過去3年)	愛媛県警察、(株)ヤマダデンキ、(株)フジ、(株)トヨタレンタリース西四国、中島汽船(株)

補助制度

- 下宿代**上限1.5万円／月**(島内のみ)を補助
- フェリー定期代の**8割**を補助
- 希望者に対し**1食250円**で給食を提供

募集人員(学区外)

募集定員の15%以内

詳しい学校情報はHPをチェック!

TEL:089-997-0031
〒 松山市中島大浦3100番地1
https://matsuyamakita-h-b.esnet.ed.jp/

学校の特徴

船通学と多様な体験活動

9割以上の生徒がフェリーで通学しており、船での時間を勉強、他学年との交流、仮眠などに有効活用しています。卒業の日には紙テープで感動のお別れもします。海では釣り、マリンスポーツ、魚のつかみどり。山ではみかんの摘果や収穫。ボランティア活動や地域おこし協力隊とのコラボ活動、観光マップの制作など、島の魅力を体験しながら多方面で活動しています。

受験生の方へ

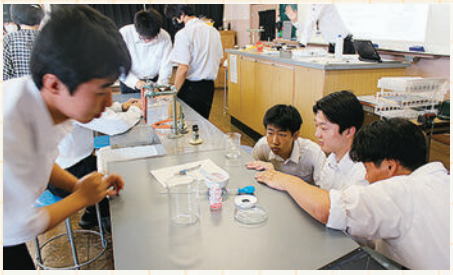

アットホームな雰囲気

各学年1クラスの小規模校。心が落ち着く恵まれた自然環境の中で、きめ細かな学習指導や進路指導のもと、生徒一人一人が様々な体験活動を実施しています。

学校行事

海を大切に楽しむ

中島は海上アスレチックやマリンスポーツにも最適。しっかり海を楽しんだら、1年生はBBQ大会。もちろん、そんな恵み豊かな海がずっと続くように、海岸清掃にも取り組んでいます。

部活動の魅力

愛顔(えがお)創造部〔通称 NAC(ナック)〕

サイクリングや釣りをしたり、海の清掃活動をしたりと、幅広く活動中。自転車甲子園にも4年連続で参加し、昨年度は全国優勝!

地域の特色

豊かな自然、三つの「青」

松山の沖合約10Kmにある中島は、空の青、海の青、山の青に囲まれた県内有数の柑橘の産地で、夏は海水浴やトライアスロン中島大会で賑わいます。人情味あふれるあたたかい島です。

中予:上浮穴郡久万高原町

上浮穴（かみうけな）高等学校

［普通科・森林環境科］

動画もチェック!

学校情報

課程／学科	全日制／普通科（1学級・定員30名） 森林環境科（1学級・定員30名）
寮・下宿	●寮あり月3.3万円（水道光熱費・食費込み） ●朝・昼・夕食付き（休日は朝・夕のみ）
全校生徒数	107名（1年41名、2年30名、3年36名）

進学・就職先

R6進学者数	普通科（国公立大2名、私立大5名、専門学校5名） 森林環境科（私立大1名、短大1名、専門学校2名）
主な合格校（過去3年）	愛媛大学、松山大学、人間環境大学、愛媛県立農業大学校、岡山理科大学、愛媛十全医療学院、河原外語観光・製菓専門学校
R6就職者数	普通科（県内1名、県外1名） 森林環境科（県内9名、県外1名）
主な就職先（過去3年）	（株）フジ、（株）ホテル椿館、（株）四国シキシマパン、（株）一六、久万広域森林組合

補助制度

- 入学支度金**7万円**を補助
- 下宿代**3万円／月**（寮は除く）を補助
- 資格検定料の**半額**を補助（一部資格のみ）
- 海外研修旅費の**9割**を補助（ドイツ方面）
- 給食を提供（費用は寮費に含まれる）

募集人員（学区外）

［普　通　科］募集定員の30%以内
［森林環境科］募集定員の30%以内

詳しい学校情報はHPをチェック!

TEL:0892-21-1205
〒上浮穴郡久万高原町
上野尻甲486番地
https://kamiukena-h.esnet.ed.jp/

学校の特徴

充実した個別指導、進路指導、資格取得

国公立大学を目指す生徒を対象に、年間を通じて個別指導があります。少人数で実施しているので、着実な学力向上が見込めます。また、多くの企業に来校してもらい、全校生徒を対象に、年２回、企業の説明会を実施しています。英検や漢検のほか、商業系・家庭科系の資格、危険物取扱者、フラワー装飾など多種多様な資格を取得することができます。久万高原町から検定料の半額が補助されるものもあります。

学校行事

海外研修（ドイツ方面）あります

夏季休業中に１週間、海外で林業や街づくりについて学びます。現地を訪問することで、日本との違いを肌で感じることができます。久万高原町から旅費の９割が補助されるため、毎年多くの生徒が参加を希望しています。

部活動の魅力

新設！ワイルドライフ部！

今年度新しくできた部活動です。地域のワイルドライフ（野生生物）の観察や調査、研究を行います。昆虫や鳥、哺乳類、地衣類まで様々な野生生物を取り扱うので、生き物に興味がある人にぴったりの部活動です！

受験生の方へ

久万材の温もりあふれる星天寮

今年で6年目を迎える新しい寮です。アットホームな雰囲気で仲良く過ごしています。全室個室で、Wi-Fiを完備しています。寮に入れない場合には、3万円を上限に下宿代の補助があります。学校見学、寮見学もお気軽にお問い合わせください！

地域の特色

雄大な自然

久万高原町には、西日本最高峰の石鎚山や面河渓（おもごけい）、古岩屋などがあり、自然豊かな場所です。特に、四国カルストからの景色は圧巻です！また、「くままちひな祭り」や「竹灯籠まつり」など、地域の行事に積極的に参加し、地域の方と交流しています。

CHECK 4

補助制度・学校見学バスツアー 入試日程について

交通費宿泊費補助制度と学校見学バスツアーの紹介

全国募集を実施する高校のうち9校を対象に、
「交通費宿泊費補助」及び「学校見学バスツアー」を実施します。

対象校

- 弓削高等学校
- 長浜高等学校
- 野村高等学校
- 松山南高等学校砥部分校
- 内子高等学校小田分校
- 北宇和高等学校
- 上浮穴高等学校
- 三崎高等学校
- 宇和島水産高等学校

●交通費宿泊費補助制度

対象校を訪問する場合、来県に係る**往復交通費と宿泊費の半額（上限40,000円）を愛媛県が補助**します！

※補助対象者：中学生及び中学校既卒者で対象校への入学を検討されている方
※補助の申請は、令和7年度内に1回限り

詳しくはこちら

●学校見学バスツアー

JR松山駅または松山空港を発着地として、対象校を見学するツアーです。**ツアーの経費の全額を愛媛県が負担**します！

※参加対象者：中学生及び中学校既卒者で対象校への入学を検討されている方
※原則として、保護者等の同行が必要（保護者1名分の費用の全額を愛媛県が負担）

詳しくはこちら

全国募集による県外からの入学生の人数

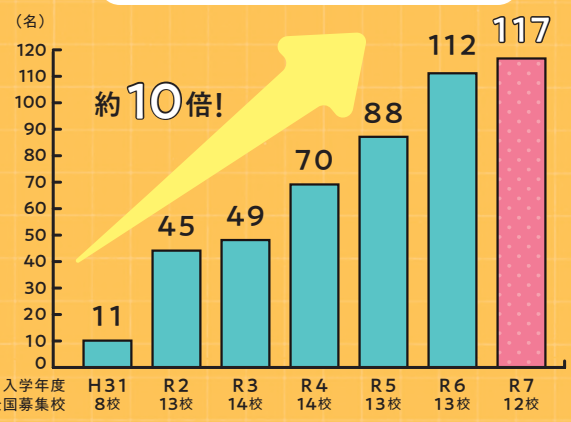

POINT 学校見学バスツアーのために来県する場合も、**交通費宿泊費補助を利用可能！**

令和８年度 愛媛県県立高等学校 入学者選抜に関する日程

	特色入学者選抜	一般入学者選抜
学力検査等の期日	令和8年 1月30日（金）	令和8年 3月5日（木）及び 3月6日（金）
合格者の発表の日	令和8年 3月18日（水）	令和8年 3月18日（水）

- 入学者選抜関連情報ホームページ
- 教育委員会高校教育課のホームページ
- 県立高等学校・中等教育学校における魅力化の取組を紹介するホームページ
- Instagramアカウント「えひめの愛顔（えがお）留学［公式］」

私たちの 毎日がかけがえのない宝物

思い出アルバム

南予（なんよ）

［長浜高等学校／内子高等学校 小田分校／三崎高等学校
野村高等学校／宇和島水産高等学校／北宇和高等学校］

長浜高等学校

内子高等学校 小田分校

三崎高等学校

野村高等学校

宇和島水産高等学校

北宇和高等学校

南予:大洲市

長浜（ながはま）高等学校

［普通科］

動画もチェック!

学校情報

課程／学科	全日制／普通科（2学級・定員60名）
寮・下宿	●アパート等の下宿あり 月5万円程度 ※場所によって異なります。 ●地元の飲食店等が月額1.5万円～2万円程度で夕食を提供（平日のみ）
全校生徒数	156名（1年61名、2年50名、3年45名）

進学・就職先

R6進学者数	国公立大6名、私立大17名、専門学校9名
主な合格校（過去3年）	愛媛大学、松山大学、高知大学、高知工科大学、宮崎大学、慶応義塾大学
R6就職者数	県内19名
主な就職先（過去3年）	ヤマキ（株）、愛媛県商工会連合会、（株）フジ、アイテック（株）、富士シリシア化学（株）

補助制度

- 下宿代 **3万円／月**を補助
- 家電整備（洗濯機、冷蔵庫、エアコン等）
- 入学支度金を**一部**補助

募集人員（学区外）

募集定員の50%以内

詳しい学校情報はHPをチェック!

TEL:0893-52-1251

〒 大洲市長浜甲480-1

https://ehm-nagahama-h.esnet.ed.jp/

受験生の方へ

水族館がある学校で ここにしかない学びを

海まで徒歩2分！ そんな長浜高校にあるのは、昨年度リニューアルした国内初の高校内水族館「長高水族館」！ 月に一度の水族館一般公開日には、年間1万人以上の方が来館し、その運営は全て高校生が担っています。長浜高校で一緒に水族館を盛り上げませんか？

学校の特徴

長高オリジナルの学校行事「水族館一般公開日」

●**長高水族館で身に付くのは「生きる力＆社会性」**

- 展示している生き物は150種2,000点
- 毎月第3土曜日に無料で一般公開
- 月に一度の「社会の中での実践」を繰り返して、ぐんぐん成長
- 吹奏楽部のコンサート、商業部のオリジナル商品の販売など、様々な活動を実践

部活動の魅力

水族館部の活動

●**繁殖班**
様々な生き物の繁殖に挑戦

●**イベント班**
水族館公開日のイベントの企画＆運営

●**研究班**
水生生物の研究で、全国＆世界の舞台へ

●**デザイン班**
水族館部を陰で支える縁の下の力持ち

学校行事

遠足も長高っぽさ全開！

- 町を巡るウォークラリーには、まるであのテレビ番組のように、ハンターが登場！
- 歩いた後は、海でBBQ

地域の特色

自然豊かで住みやすい町

これら全てが徒歩圏内！

【自然】
●海　●山　●川

【生活利便施設】
- スーパー　●コンビニ
- 飲食店　●病院　●銀行
- 市役所（支所）　●郵便局
- コインランドリー

南予:喜多郡内子町

内子高等学校 小田分校

［普通科］

動画もチェック!

学校情報

課程／学科	全日制／普通科(2学級・定員60名)
寮・下宿	●寮あり(小田寮第1～5寮、男女別棟、77部屋全て個室)月2.97万円(食費含む) ●朝・昼・夕食付き(平日のみ)
全校生徒数	78名(1年33名、2年30名、3年15名)

進学・就職先

R6進学者数	国公立大5名、私立大14名、短大2名、専門学校9名
主な合格校(過去3年)	東京大学、松山大学、松山東雲女子大学、聖カタリナ大学、広島大学、山口大学、高知大学
R6就職者数	県内3名
主な就職先(過去3年)	(株)フジ、久保興業(株)、山崎製パン(株)、昭和刷毛(株)、仙味エキス(株)

補助制度

- 給食を提供(費用は寮費に含まれる)
- 県外生に対する長期休暇中の**帰省費用**を補助
- 町営バス定期代の**2分の1に相当する額**を補助

募集人員(学区外)

募集定員の50%以内

詳しい学校情報はHPをチェック!

TEL:0892-52-2042
〒 喜多郡内子町寺村978番地
https://oda-h.esnet.ed.jp

学校の特徴

地域とともにある生徒主体の「魅力化推進校」

1学年1～2クラスの小さな学校。生徒数が少ない分、友達や先輩後輩、先生との距離が近く、アットホームな雰囲気で学校生活を送っており、学校行事等では、生徒一人一人に活躍の場があります。学校独自の「起業家教育プログラム」や学校設定教科「探究」の授業があり、地域と連携した学習や探究的な学習を実践しています。

受験生の方へ

"おだこう"だからできること

少人数指導、自然豊かな環境、個室での寮生活！県内外各地から生徒が集まってくるので、多様な価値観や考え方に触れて視野が広がり、充実した学校生活を送ることができます。

地域の特色

深くあたたかい地域とのかかわり

おだこう生は地域のお祭りやイベントにも積極的に参加しており、地域の方たちから、あたたかく見守ってもらっています。地域住民や企業・役場の方が、講師や指導者として多くの教育活動にも参加しています。

学校行事

生徒一人一人が主役の学校行事

運動会や文化祭を、教員や保護者、地域住民も一緒に盛り上げます！おだこう生全校会議「オダカン」やスキー教室など、魅力的なイベントがたくさんあります。

部活動の魅力

全員が活躍できる部活動

少人数なので、どの部活動に入っても必ず活躍の機会があります！

- 地域共生部…英語スピーチで全国大会出場
- 剣道部…四国大会に出場

南予:西宇和郡伊方町

三崎（みさき）高等学校

［社会共創科］

動画もチェック!

学校情報

課程／学科 全日制／社会共創科（2学級・定員60名）

寮・下宿
- 速水寮（県営）月2.04万円（水道光熱費・食費込み）
- 未咲輝寮（町営）月2.3万円（水道光熱費・食費込み）
- 朝・昼・夕食付き（平日のみ）

全校生徒数 151名（1年46名、2年52名、3年53名）

進学・就職先

R6進学者数 国公立大4名、私立大15名、短大3名、専門学校17名

主な合格校（過去3年） 愛媛大学、九州大学、東京外国語大学、岡山大学、琉球大学、会津大学、中央大学

R6就職者数 県内10名

主な就職先（過去3年） （株）AOS、（株）トレジャリー、愛媛県警、伊方町役場

※進学就職実績は普通科のもの（R6に普通科を社会共創科に改編）

補助制度

- 寮費**1.5万円／月**を補助
- 入学支度金**5万円**
- 給食を提供（費用は寮費に含まれる）

募集人員（学区外）

募集定員の35%以内

詳しい学校情報はHPをチェック!

TEL:0894-54-0550
〒 西宇和郡伊方町三崎511
https://ehm-misaki-h.esnet.ed.jp/

学校の特徴

みさこう・最先端教育メソッド

授業時間が週29時間。生徒は放課後、自主的に部活動や未咲輝塾、未咲輝ゼミで学びを深めます。学校が生徒の自主的な放課後の活動や取組をバックアップしています。

【未咲輝（みさき）塾】校内の公営塾には、充実した個別指導の体制が整っており、多様な進路希望の実現に大きく貢献しています。

【未咲輝（みさき）ゼミ】地域のスペシャリストによる放課後特別講座を開講！ 生徒が放課後の時間を有意義に使うことができ、学力だけでなく実社会で活用できる力を身に付けます。

部活動の魅力

部活動の垣根を越えて！ オールみさこうせんたん部！

それぞれの部活動の垣根を越えて、地域を元気にする「みさこう応援団」や郷土芸能の継承活動をする「みさこう郷土芸能」など、様々な活動に取り組んでいます。そんな「みさこう生」一人一人が、新時代の「せんたん部」なのです！

受験生の方へ

三崎高校（みさこう）最高 さあ行こう 最西端から最先端へ

“み”んなが”さ”いこうに”き”らきら輝ける学校づくりを目指し、日々教育活動に取り組んでいます。令和6年度からは「社会共創科」がスタート！ 校内外で多様な学びに挑戦できます。学びのフィールドは無限大！

地域の特色

「海」「空」「風」そして「人」

瀬戸内海と宇和海に囲まれた「海」、年間平均気温が16℃の温暖な気候がおりなす「空」、風車が並ぶ半島を抜けるさわやかな「風」、そして、故郷のようなこの町には、すべてを優しく包んでくれる「人」がたくさんいます。

学校行事

「みさこう！ さいこう！」協働で生まれる感動！

お互いに認め合えるからこそ生まれるあたたかい雰囲気の学校行事！ 全クラス対抗の合唱コンクール、全校生徒の前で自らの想いを叫ぶスピーチコンテスト、私服で登校できる「みさこうデイ」など、様々な学校行事やイベントがあります。

南予:西予市

野村（のむら）高等学校

［普通科・畜産科］

動画もチェック!

学校情報

課程／学科	全日制／普通科（1学級・定員40名） 畜産科（1学級・定員40名）
寮・下宿	●男子：寮あり月4.3万円程度（朝・夕食付き） ●女子：下宿あり月1～4.5万円程度 ●昼食は弁当注文可 ※土・日・祝日を除く
全校生徒数	141名（1年46名、2年38名、3年57名）

進学・就職先

R6進学者数	普通科 （国公立大12名、私立大10名、専門学校13名） 畜産科 （国公立大1名、私立大2名、短大1名、専門学校5名）
主な合格校（過去3年）	愛媛大学、松山大学、愛媛県立農業大学校、広島大学、北九州市立大学、中央大学、立命館大学
R6就職者数	普通科（県内9名） 畜産科（県内2名、県外1名）
主な就職先（過去3年）	西予市消防署、西予市役所、自衛隊、社会福祉法人西予市野城総合福祉協会

補助制度

- 寮費・下宿代**5千円／月**を補助
- 自転車など購入**一部**補助

募集人員（学区外）

［普通科］募集定員の20%以内
［畜産科］募集定員の30%以内

詳しい学校情報はHPをチェック!

TEL:0894-72-0102
〒 西予市野村町阿下6号2番地
https://nomura-h.esnet.ed.jp/

学校の特徴

のむこう（野村高校）で自分の夢を叶える!

【少人数指導】習熟度別指導の授業を実践し、多様な進路希望に丁寧に対応。
【畜産科】牛・豚・鶏などの家畜に触れたり、自分の手で植物を育てたりする実習が充実。
【地域連携】「地域ファームステイ」、「菜園共創プロジェクト」など、地域と連携した特色ある実習や取組が豊富。
【公営塾】校内にある「あやぐも塾」で、入試対策や自主学習に取り組めるなど、進学サポートが充実。

部活動の魅力

個性あふれる部活動!

多くの生徒が学業と部活動の両立を図っています。
【動物ふれあい部】移動動物園や校内ふれあい活動を企画・運営し、動物を通して多くの方々と交流を深めています。
【相撲部】毎年好成績を残しており、全国大会で活躍した本校卒業生が多数角界入りしています。

学校行事

畜産科ならではの畜魂慰霊祭・収穫感謝祭

「畜魂慰霊祭」とは、家畜の命への感謝と、冥福を祈る行事です。1年生の授業では鶏の「と畜」を行い、「収穫感謝祭」でその肉を使ってカレーを作って食べます。命をいただくことで、命の尊さを実感できます。

受験生の方へ

一人一人が主人公! 一人一人が輝ける!

普通科・畜産科の2学科からなる創立80年目の伝統校です。小規模校ならではの強みを生かし、一人一人を大切に、一人一人が輝ける学校づくりを展開しています。

地域の特色

豊かな自然と人情味あふれる町

四国山地の支脈に囲まれた自然豊かな「シルクとミルクの町」、野村町には心落ち着く学習環境が整っています。地域行事も多く、「乙亥（おとい）大相撲」、「四国せいよ朝霧湖マラソン」など、地域の方々と交流する機会がたくさんあります。

南予:宇和島市

宇和島水産高等学校

［海洋技術科・水産増殖科・水産食品科］

学校情報

課程／学科 全日制／海洋技術科（1学級・定員30名）
水産増殖科（1学級・定員30名）
水産食品科（1学級・定員30名）

寮・下宿
- 碧水寮（県営）月4.3万円（水道光熱費・食費込み）
- 朝・夕食付き

新しい寮（市営）を準備中です。最新情報は学校HPをチェック！

全校生徒数 166名（1年57名、2年55名、3年54名）

進学・就職先

R6進学者数 海洋技術科（国公立大1名、専攻科4名）
水産増殖科（私立大1名、専門学校2名）
水産食品科（専門学校1名）

主な合格校（過去3年） 愛媛大学、水産大学校、宇和島水産高校専攻科、聖カタリナ大学短期大学部、福井県立大学、日本大学、神戸動植物環境専門学校

R6就職者数 海洋技術科（県内1名、県外1名）
水産増殖科（県内6名、県外1名）
水産食品科（県内4名、県外5名）

主な就職先（過去3年） 愛媛県漁業協同組合、（株）ヨンキュウ、八幡浜商船（株）、神崎水産（株）、辻水産（株）

補助制度

準備中です。最新情報は学校HPをチェック！

募集人員（学区外）

［海洋技術科］募集定員の30%以内
［水産増殖科］募集定員の30%以内
［水産食品科］募集定員の30%以内

詳しい学校情報はHPをチェック！

TEL:0895-22-6575
〒 宇和島市明倫町1-2-20
https://uwajimasuisan-h.esnet.ed.jp

学校の特徴

全国的に名の知れた愛媛県で唯一の水産高校

みんなに活躍するチャンスがある学校です！

●**海洋技術科**…海技士免許取得を目指し、大型実習船「えひめ丸」で乗船実習を行い、船員となる生徒を育成しています。

●**水産増殖科**…水生生物の種苗生産、魚類・真珠の養殖、海洋環境等について学びます。

●**水産食品科**…食品の製造・管理・流通を学びます。企業等と連携し商品開発や海外でのPR活動を行い、地域活性化に取り組んでいます。

また、卒業後、さらに学びたいという生徒のために2年間の専攻科が設置されています。

●**漁業科・機関科**…将来の船長や機関長を育成する課程です。上級の資格取得を目標とし、即戦力として必要な知識・技術の修得を目指しています。

●**水産増殖科**…全国で唯一の水産増殖系の専攻科です。水産増養殖の専門家として必要な知識・技術の修得を目指しています。

部活動の魅力

多方面で活躍する水産系研究部

●水産食品研究部…県産魚をPRするフィッシュガールが、国内だけでなく、シアトルやハワイなどの海外でも活動しています。

●水産増殖研究部…新しい養殖魚の開発や海洋環境保護活動を、企業や大学、研究機関と連携して行っています。

受験生の方へ

海が好き、船が好き、魚が好きな生徒を募集！

地域や社会の発展に貢献したい生徒、入学後も向上心を持って自主的・意欲的に学習及び実習・実験に取り組むことができる、意欲の高い生徒を募集します。一緒に水産業・海洋関連産業・海運関連産業を盛り上げましょう！

地域の特色

水産業が盛んな南予地方の中心都市

愛媛県南部の中心都市である宇和島市は、歴史的・地理的に魅力あふれる城下町で、闘牛などが有名です。西側の宇和海にはリアス海岸が広がり、全国有数の漁港を中心に、水産業・海洋関連産業・海運関連産業が盛んです。

学校行事

生徒手作りの学校行事

●水高祭…各学科の魅力を伝える展示・発表や、各クラスで工夫を凝らした企画、生徒会主催の各種イベントなど、本校の魅力が満載の文化祭です。

●水高運動会…生徒が主体となって種目決めや運営を行っており、小規模校ならではのアットホームな運動会です。

南予:北宇和郡鬼北町

北宇和（きたうわ）高等学校

[普通科・生産食品科]

動画もチェック!

学校情報

課程／学科 全日制／普通科（2学級・定員80名）
生産食品科（1学級・定員40名）

寮・下宿
- 寮あり月4万円（水道光熱費・食費込み）
- 朝・夕食付き（平日のみ）
- 昼は弁当注文可※土・日・祝を除く

新しい寮（町営）を準備中です。最新情報は学校HPをチェック!

全校生徒数 246名（1年104名、2年79名、3年63名）

進学・就職先

R6進学者数 普通科（国公立大6名、私立大16名、短大4名、専門学校10名）
生産食品科（私立大2名、専門学校11名）

主な合格校（過去3年） 愛媛大学、下関市立大学、高知大学、高知工科大学、東京農業大学

R6就職者数 普通科（県内4名、県外6名）
生産食品科（県内14名、県外8名）

主な就職先（過去3年） 西日本旅客鉄道（株）、トヨタ自動車（株）、ダイハツ工業（株）、（株）きんでん、（株）フジ、（株）四電工

補助制度

- 寮費**1.5万円／月**を補助

募集人員（学区外）

[普　通　科] 募集定員の15%以内
[生産食品科] 募集定員の15%以内

詳しい学校情報はHPをチェック!

TEL:0895-45-1241
〒 北宇和郡鬼北町近永942番地
https://kitauwa-h.esnet.ed.jp

学校の特徴

体験的な学習の充実

普通科では「総合的な探究の時間」に力を入れています。取材や実体験をもとに地域の魅力を発信したり、地域の課題を掘り下げて課題克服のアイデアを提案したりします。生産食品科では、小学生を招いた連携学習を年間10回以上行っており、高校生が主体的に田植えや稲刈り、パンやクッキー作りなどにおいて小学生を教えています。また地元の特産品であるキジ肉や柚子を使った商品開発にも取り組み、地域と一体となって活動しています。

部活動の魅力

県内唯一の馬術部

馬術競技でインターハイ・国体出場を目指しています。ポニーやサラブレッドの世話はもちろんのこと、地域のイベントにも積極的に参加しており、乗馬体験は人気の企画です。3月には新しい「きゅう舎（馬小屋）」が完成しました。

受験生の方へ

きみだけのポラリスをつかみきみだけの魅来（みらい）を描こう

ポラリスとは北極星のこと。動かないポラリスに「動じない目標・信念」といった意味を込めています。見失うことのない目標に向けて努力を継続して、ワクワクするような魅力的な未来（魅来）を実現させよう。

地域の特色

鬼を生かしたまちづくり

鬼北町は日本で唯一「鬼」の文字が使われている自治体で、「鬼のまちづくり」が進められています。町のいろいろな場所で鬼アートを見ることができます。JR近永駅前で開催されるマルシェでは、生徒が作ったジャムやクッキーを販売しています。

学校行事

鬼北歩行

3年間で北宇和高校周辺の3つのコース（三間コース・松野コース・愛治コース）を歩く遠足企画です。清掃活動も兼ねています。さわやかな秋空のもと、花いっぱいの美しいコースを散策します。

CHECK 5

各校の特徴を一覧で比較！

東予の学校

学校名（掲載ページ）	エリア	[課程] 学科	全校生徒数	寮・下宿	補助制度	募集人員（学区外）
川之江高等学校（P7）	四国中央市	[全日制] 普通科（5学級・定員200名）	470名（1年145名、2年164名、3年161名）	● 下宿相談窓口あり ● 野球部寮あり月8万円（水道光熱費・食費込み） ● 朝・昼・夕食付き（日曜は朝・昼のみ）	● 下宿代1万円／月を補助	募集定員の10%以内
\令和8年4月開校/ しまなみ高等学校 伯方キャンパス 大三島キャンパス（P8）	今治市	[全日制] 総合学科（2学級・定員80名）	174名（1年68名、2年53名、3年53名）※伯方分校・大三島分校のもの	● 伯方：寮あり月6.2万円（水道光熱費・食費込み）朝・夕食付き（休日は昼も提供） ● 大三島：下宿あり月5万円（水道光熱費・食費込み）朝・夕食付き（平日のみ）	● 下宿代1万円／月を補助 ● 希望者に対し1食315円～325円で給食を提供 ● バスの定期代のうち上限1.5万円／月（島しょ部間は全額）を補助	募集定員の25%以内
弓削高等学校（P9）	越智郡上島町	[全日制] 普通科（1学級・定員40名）	88名（1年34名、2年29名、3年25名）	● 寮あり月3.9万円（水道光熱費・食費込み） ● 下宿相談窓口あり ● 朝・夕食付き（休日含む、下宿生徒も利用可）	● 下宿代2万円／月（寮は除く）を補助 ● 希望者に対し1食295円で給食を提供 ● 通学用定期購入費の全額を補助 ● 入学支援金10万円を補助 ● 通学用自転車購入費を補助、ヘルメットを贈呈 ● 長期休業中の帰省費用上限5万円を補助（年2回まで）	募集定員の30%以内

中予の学校

学校名（掲載ページ）	エリア	[課程] 学科	全校生徒数	寮・下宿	補助制度	募集人員（学区外）
松山南高等学校 砥部分校（P13）	伊予郡砥部町	[全日制] デザイン科（2学級・定員80名）	160名（1年80名、2年40名、3年40名）※令和7年度に定員を40名増	● 寮あり 月5.8万円（水道光熱費・食費込み）完全個室、バス・トイレ・簡易キッチン付き ● 朝・夕食付き	● 希望者に対し1食350円で給食を提供	募集定員の15%以内
松山北高等学校 中島分校（P14）	松山市	[全日制] 普通科（1学級・定員40名）	72名（1年26名、2年27名、3年19名）	● 島内：下宿相談窓口あり（水道代込み） ● 島外：下宿あり 月5.8万円 朝・夕食付き（平日のみ）	● 下宿代上限1.5万円／月（島内のみ）を補助 ● フェリー定期代の8割を補助 ● 希望者に対し1食250円で給食を提供	募集定員の15%以内
上浮穴高等学校（P15）	上浮穴郡久万高原町	[全日制] 普通科（1学級・定員30名）森林環境科（1学級・定員30名）	107名（1年41名、2年30名、3年36名）	● 寮あり月3.3万円（水道光熱費・食費込み） ● 朝・昼・夕食付き（休日は朝・夕のみ）	● 入学支度金7万円を補助 ● 下宿代3万円／月（寮は除く）を補助 ● 資格検定料の半額を補助（一部資格のみ） ● 海外研修旅費の9割を補助（ドイツ方面） ● 給食を提供（費用は寮費に含まれる）	[普通科] 募集定員の30%以内 [森林環境科] 募集定員の30%以内

愛媛県へのアクセス

JRをご利用の場合

東　京（約3時間30分）
名古屋（約1時間40分）
新大阪（約50分）
博　多（約1時間50分）
岡山 -------- JR松山駅（約2時間40分）

JR松山駅
-------- （約40分）------JR今治駅
-------- （約50分）------JR八幡浜駅
---- （約1時間30分）---JR宇和島駅

◎JR四国電話案内センター　TEL：0570-00-4592

高速バスをご利用の場合

東　京（夜行、約12時間）
名古屋（夜行、約10時間20分）
大　阪（約5時間50分、夜行は約8時間）
福　山（約3時間）
博　多（夜行、約10時間15分）
JR松山駅・松山市駅（両駅間は市内電車で約10分）

◎JR四国バス松山電話予約センター　TEL：089-941-0489
◎伊予鉄高速バス予約センター　TEL：089-948-3100

飛行機をご利

羽田空港（約1時間20分）
成田空港（約1時間20分）
伊丹空港（約50分）
中部国際空港（約1時間10分）
福岡空港（約50分）

松山空港（リムジンバス・約15分）

南予の学校

学校名（掲載ページ）	エリア	［課程］学科	全校生徒数	寮・下宿	補助制度	募集人員（学区外）
長浜高等学校（P19）	大洲市	［全日制］ 普通科 （2学級・定員60名）	156名 （1年61名、 2年50名、 3年45名）	●アパート等の下宿あり 月5万円程度 ※場所によって異なる ●地元の飲食店等が 月額1.5万円～2万円程度で 夕食を提供（平日のみ）	●下宿代 3万円／月を補助 ●家電整備（洗濯機、冷蔵庫、エアコン等） ●入学支度金を一部補助	募集定員の 50%以内
内子高等学校 小田分校（P20）	喜多郡 内子町	［全日制］ 普通科 （2学級・定員60名）	78名 （1年33名、 2年30名、 3年15名）	●寮あり （小田寮第1～5寮、 男女別棟、77部屋全て個室） 月2.97万円（食費含む） ●朝・昼・夕食付き（平日のみ）	●給食を提供（費用は寮費に含まれる） ●県外生に対する長期休暇中の帰省費用 を補助 ●町営バス定期代の2分の1に相当する額 を補助	募集定員の 50%以内
三崎高等学校（P21）	西宇和郡 伊方町	［全日制］ 社会共創科 （2学級・定員60名）	151名 （1年46名、 2年52名、 3年53名）	●速水寮（県営）月2.04万円 （水道光熱費・食費込み） ●未咲輝寮（町営）月2.3万円 （水道光熱費・食費込み） ●朝・昼・夕食付き（平日のみ）	●寮費1.5万円／月を補助 ●入学支度金5万円 ●給食を提供（費用は寮費に含まれる）	募集定員の 35%以内
野村高等学校（P22）	西予市	［全日制］ 普通科 （1学級・定員40名） 畜産科 （1学級・定員40名）	141名 （1年46名、 2年38名、 3年57名）	●男子：寮あり 月4.3万円程度 （朝・夕食付き） ●女子：下宿あり 月1～4.5万円程度 ●昼食は弁当注文可 ※土・日・祝日を除く	●寮費・下宿代5千円／月を補助 ●自転車など購入一部補助	［普通科］ 募集定員の 20%以内 ［畜産科］ 募集定員の 30%以内
宇和島水産 高等学校（P23）	宇和島市	［全日制］ 海洋技術科 （1学級・定員30名） 水産増殖科 （1学級・定員30名） 水産食品科 （1学級・定員30名）	166名 （1年57名、 2年55名、 3年54名）	●碧水寮（県営）月4.3万円 （水道光熱費・食費込み） ●朝・夕食付き ※新しい寮（市営）を準備中です。 最新情報は学校HPをチェック！	※準備中です。 最新情報は学校HPをチェック！	［海洋技術科］ 募集定員の 30%以内 ［水産増殖科］ 募集定員の 30%以内 ［水産食品科］ 募集定員の 30%以内
北宇和高等学校（P24）	北宇和郡 鬼北町	［全日制］ 普通科 （2学級・定員80名） 生産食品科 （1学級・定員40名）	246名 （1年104名、 2年79名、 3年63名）	●寮あり月4万円 （水道光熱費・食費込み） ●朝・夕食付き（平日のみ） ●昼は弁当注文可 ※土・日・祝を除く ※新しい寮（町営）を準備中です。 最新情報は学校HPをチェック！	●寮費1.5万円／月を補助	［普通科］ 募集定員の 15%以内 ［生産食品科］ 募集定員の 15%以内

用の場合

松山空港

JR松山駅

フェリーをご利用の場合

大阪南港（約8時間、船内泊）----- 東予港（連絡バス・約1時間15分）-----
広島港（高速船約55分）---------- 松山観光港（リムジンバス・約25分）---
（フェリー約1時間55分）
別府港（約2時間45分）---------- 八幡浜港（バス&JR・約1時間）--------
臼杵港（約2時間10分）---------- 八幡浜港（バス&JR・約1時間）--------
佐賀関港（約1時間10分）-------- 三崎港（バス&JR・約2時間）----------

JR松山駅

◎オレンジフェリー（大阪－東予便）
東予港 TEL：0898-64-4121　大阪南港 TEL：06-6612-1811
◎オレンジフェリー（別府、臼杵－八幡浜便）
八幡浜港 TEL：0894-22-5094　臼杵港 TEL：0972-62-5844
◎宇和島運輸フェリー（別府、臼杵－八幡浜便）
八幡浜港 TEL：0894-22-2100 別府港 TEL：0977-21-2364
臼杵港 TEL：0972-63-5118
◎石崎汽船（広島－松山便）TEL：089-953-1003
◎国道九四フェリー（佐賀関－三崎便）TEL：050-3184-1944

問い合わせ先

愛媛県教育委員会事務局
指導部 高校教育課 魅力化推進グループ

〒790-8570 愛媛県松山市一番町四丁目4番地2
TEL:089-912-2954　FAX:089-912-2949
MAIL: koukoukyouik@pref.ehime.lg.jp